Super oferta ! Ultimele apartamente cu 1-2-3 camere Circului 5 - 39930 €

ID-ul proprietății - **276**

Suprafața totală - **64 m^2**

Camere - **2**

Etaj - **2**

Etaje - **14**

Structura blocului - **Individuală**

Starea - **La alb**

Balcoane - **1**

Băi - **1**

Tipul ofertei - **Vânzare**

Chișinău, Orașul Chișinău, Râșcani, str. Carierei

Date de contact

Nume	Telefon	Telefon adițional
Ermurachi Igor	+37378877997	

Super oferta ! Ultimele apartamente cu 1-2-3 camere Circului 5 - 39930 €

Apartamente cu 2 camere din complexul rezidențial nou Circului de la compania de construcții – Lagmar. Complexul e constituit din 5 blocuri a câte 10-14 etaje cu 2 scări de bloc.exista cu suprafete de la 58 ,63,67,71 m
Apartamente cu 2 odai
Bl E ,altele etaje 1 sau 2 de la 610-620 euro
Bl.A ăetaj 2 -64 m/p -pret 620 e m/p -39930 euro
Bl.A- etaj 2 –podea calda -70 m – 630 euro
Bl.B- etaj p, 1 – 2- cu suprafete de 70,71 m-610 euro
Carcasă monolit din beton armat; pereţii interiori şi exteriori BCA Celco
Faţada izolată termic cu plăci din polistiren și vată minerală, finisarea – materiale BAUMIT
Încălzire autonomă în fiecare apartament, (cazan econom german Bosch)

Contoare individuale de gaz, electricitate şi apă
Obiecte de menire social comercială la parter (incl. supermarket)
Două terenuri moderne de joacă pentru copii
Amenajarea modernă a zonei verzi adiacente complexului
Acces direct spre blvd. Renașterii, Calea Moșilor și Calea Orheiului

Parcare subterană – în 2 nivele, 450 locuri
Garaje la parter – DA
Preț – de la 500-630 euro/m2
Modalitate de achitare – în rate, fără dobânzi și comisioane
Transportul public care ajunge în această zonă:
Autobus: 2, 5, 10, 26, 28, 47, 48
Microbus nr: 107, 113, 116, 126, 127, 129, 130, 132, 134, 148, 152, 162, 166, 175, 189, 190
Troleibuz nr. 7, 10, 11, 16, 24, 25, 29
Mai multe pe:
https://proiectenoi.md/proiecte/complex-locativ-circului-

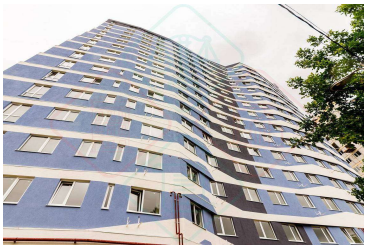

Super oferta ! Ultimele apartamente cu 1-2-3 ca

Super oferta ! Ultimele apartamente cu 1-2-3 ca

Image not found or type unknown
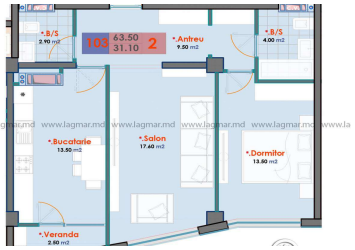
Image not found or type unknown