Apartament cu 2 camere în sectorul Botanica!!! - 45000 €

ID-ul proprietății - **127**

Suprafața totală - **68 m^2**

Camere - **2**

Etaj - **13**

Etaje - **14**

Structura blocului - **Beton celular**

Planul clădirii - **Individuală**

Starea - **Euroreparație**

Balcoane - **1**

Băi - **1**

Chișinău, Orașul Chișinău, Botanica, Bulevardul Traian 22, Chișinău, Moldova

Date de contact

Nume	Telefon	Telefon adițional
Ermurachi Igor	+37378877997	

Apartament cu 2 camere în sectorul Botanica!!! - 45000 €
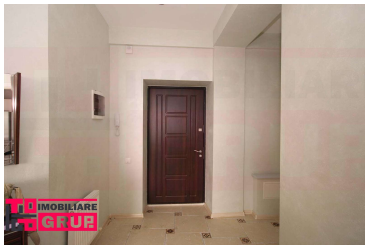
Apartamentul este mobilat, euroreparație, încălzire autonomă la toată casa, este dotat cu ferestre termopane noi, ușă metalică, interfon, cablu TV, internet, supraveghere vidio, parcare deschisă în ogradă, 2 aparate de aer condiționat, scările coridorul sunt curate și îngrijite. Viitorul proprietar va beneficia de un apartament deosebit și extraordinar datorită zonei plăcute. Are toată mobila și tehnica necesară în stare foarte bună, scutindu-vă de cheltuieli în plus. Bucătăria are toate cele necesare pentru viitoarea gospodină: plita de gaz, frigider, mașina de spălat. Baia și wc-ul sunt dotate cu tehnică sanitară în stare foarte bună. Apartamentul e situat la mijloc și foarte bine încălzit, ce îl face deosebit de confortabil în perioada rece a anului. Plus la aceasta, vecinii sunt amabili, plăcuți și prietenoși.
Este terenuri de joacă pentru copii, magazine alimentare, supermarket, liceu, grădiniță, farmacii, transport public în toate direcțiile ale orașului.